

INVITACIÓN A PRESENTAR EXPRESIONES DE INTERÉS
SERVICIOS DE CONSULTORÍA

Entidad Ejecutora:	Instituto de Investigación Geológico y Energético
País:	Ecuador
Proyecto:	Programa de Gestión Sostenible de Recursos del Subsuelo e Infraestructura Asociada
Préstamo No.:	4989/OC-EC (EC-L1257)
Nombre del proceso de Selección:	CONSULTORÍA DE CONTROL DE CALIDAD DEL LEVANTAMIENTO Y PROCESAMIENTO DE DATOS GEOFÍSICOS MEDIANTE REGISTROS AEROPORTADOS DE MAGNETOMETRÍA Y RADIOMETRÍA, EN LA CORDILLERA ORIENTAL Y ZONA SUBANDINA NECESARIA PARA EL DESARROLLO DEL PROYECTO DE INVESTIGACIÓN GEOLÓGICA Y DISPONIBILIDAD DE OCURRENCIAS DE RECURSOS MINERALES EN EL TERRITORIO ECUATORIANO
Referencia N°:	GSRS-23-SBCC-CF-
Fecha límite para presentar interés:	Hasta el 11 de octubre de 2023, hasta las 10:00 am.

El Instituto de Investigación Geológico y Energético - IIGE ha recibido financiamiento del Banco Interamericano de Desarrollo (BID) y se propone utilizar una parte de los fondos para la contratación del servicio de consultoría para el “Control de calidad del levantamiento y procesamiento de datos geofísicos mediante registros aeroportados de magnetometría y radiometría, en la Cordillera Oriental y Zona Subandina necesaria para el desarrollo del Proyecto de Investigación Geológica y Disponibilidad de Ocurrencias de Recursos Minerales en el Territorio Ecuatoriano”.

(Los servicios) de consultoría comprenden el control de calidad del levantamiento, procesamiento, compilación e interpretación de datos geofísicos mediante registros aeroportados de magnetometría y radiometría, en la Cordillera Oriental y Zona Subandina del territorio ecuatoriano (Figura 1), así como la compilación, integración e interpretación de la nueva información con la información existente en Ecuador y la elaboración de una interpretación regional.

Instituto de Investigación Geológico y Energético

Dirección: De las Malvas E15-142 y de los Perales - Monteserrín
Código postal: 170503 / Quito-Ecuador
Teléfono: +593-2 297 6100
www.geoenergia.gob.ec



Figura 1.- Mapa para la integración de información geofísica aerotransportada.

La empresa consultora del Control de Calidad (QA/QC) deberá supervisar e informar al IIGE las actividades concernientes al levantamiento de información, además verificará la correcta entrega de los productos del levantamiento de información geofísica aerotransportada contratado por el IIGE; esta actividad podrá ser ejecutada a través de los mecanismos de transferencia de datos entre la empresa proveedora del levantamiento y la empresa consultora de control de calidad.

Los productos se presentarán a escala 1:500.000, debido a que esta escala representa la integración de la información nueva y existente (Figura 1); finalmente se realizará la transferencia de conocimientos con un mínimo de 10 semanas al personal técnico del IIGE.

El presupuesto gerencia de la consultoría es de USD \$ 1'249.054,00 (UN MILLÓN DOSCIENTOS CUARENTA Y NUEVE MIL CINCUENTA Y CUATRO con 00/100 DÓLARES DE LOS ESTADOS UNIDOS DE AMÉRICA) incluido IVA.

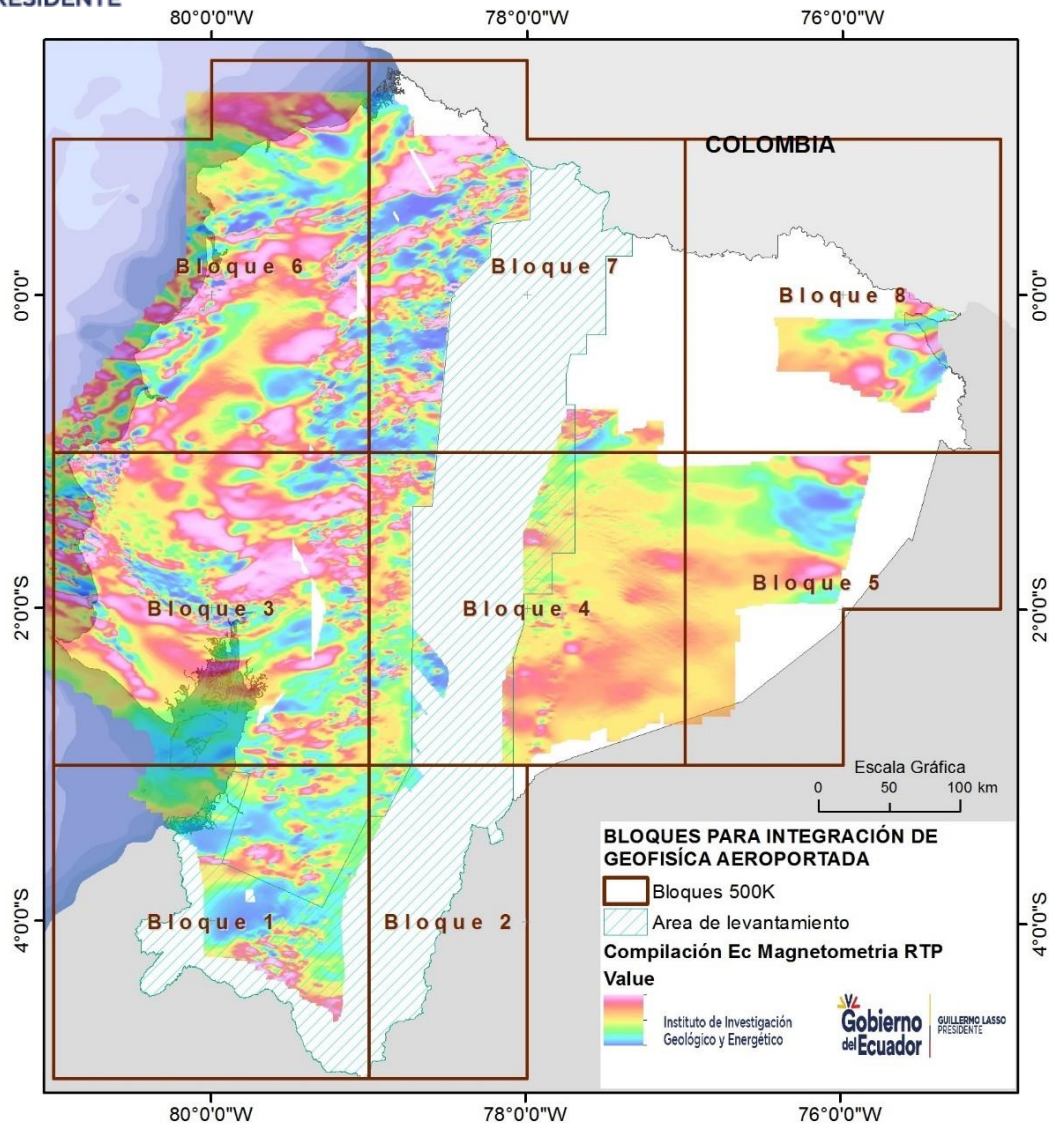
El plazo de los servicios de consultoría es de 690 días contados a partir de la notificación de la entrega del anticipo.

Instituto de Investigación Geológico y Energético

Dirección: De las Malvas E15-142 y de los Perales - Monteserrín
 Código postal: 170503 / Quito-Ecuador
 Teléfono: +593-2 297 6100
 www.geoenergia.gob.ec

En este contexto, el Instituto de Investigación Geológico y Energético invita a las firmas consultoras elegibles a expresar su interés en prestar los servicios solicitados. Las firmas consultoras interesadas deberán proporcionar la siguiente información que indique que están cualificados para suministrar los servicios:

- *Carta en la que exprese su interés por participar en los servicios de consultoría.*
- *La Información para identificación de la firma o asociación en participación: (i) Denominación Social; (ii) Existencia, fecha de inicio de sus operaciones y representación legal; (iii) Dirección; (iv) Teléfono y correo electrónico; (v) Nombre, teléfono y correo electrónico de la persona de contacto.*
- *Detalle de la experiencia de la firma consultora de forma individual o en asociación en participación en: Fiscalización de proyectos de más de \$5'000.000,00 (CINCO MILLONES DE DÓLARES DE LOS ESTADOS UNIDOS DE AMÉRICA) y/o realización de estudios con recolección de datos aeroportados de al menos \$500.000 (QUINIENTOS MIL DÓLARES DE LOS ESTADOS UNIDOS DE AMÉRICA) en los últimos 10 años. Cada proyecto debe presentar los siguientes datos: (i) Objeto del trabajo, (ii) Monto del contrato, (iii) Fecha de inicio y culminación (para proyectos ejecutados), (iv) Fecha de inicio y porcentaje de avance (para proyectos en ejecución) y fecha estimada de terminación de los servicios, (v) Entidad Contratante y datos de la persona de contacto; (vi) Breve descripción del trabajo.*

La lista corta incluirá un mínimo de cinco (5) y un máximo de ocho (8) firmas con una amplia representación geográfica.

Las firmas consultoras serán seleccionados conforme a los procedimientos indicados en las Políticas para la Selección y Contratación de Consultores Financiados por el BID GN, 2350-15, y podrán participar en ella todos los licitantes de países de origen que sean elegibles, según se especifica en dichas políticas.

Las firmas consultoras se podrán asociar con otras firmas en forma de asociación en participación (Joint Venture) o subcontratistas con el fin de mejorar sus calificaciones. A los efectos de establecer la lista corta, la nacionalidad de la firma será la del país en que se encuentre legalmente constituida o incorporada y en el caso de asociación en participación, será la nacionalidad de la firma que se designe como representante.

Las firmas consultoras serán seleccionados en base al método selección basada en calidad y costo descrito en las Políticas de Consultoría.

Las firmas consultoras interesadas pueden obtener más información mediante el correo electrónico adquisiciones.bid@geoenergia.gob.ec.

Las expresiones de interés deberán ser entregadas mediante correo electrónico adquisiciones.bid@geoenergia.gob.ec, a más tardar el 11 de octubre de 2023, hasta las 10:00 am.

Instituto de Investigación Geológico y Energético, Atn: Ing. Edgar Romero
Av. De La República E7-263 y Diego de Almagro, edificio SKY, Código postal: 170518, Quito-Ecuador

Tel: +593 2 3931390

Correo electrónico: adquisiciones.bid@geoenergia.gob.ec

Instituto de Investigación Geológico y Energético

Dirección: De las Malvas E15-142 y de los Perales - Monteserrín

Código postal: 170503 / Quito-Ecuador

Teléfono: +593-2 297 6100

www.geoenergia.gob.ec