

**Asunto:** Incorporación de nuevos productos en categorías existentes – kits de uniformes escolares para régimen Costa 2016 - 2017, en la categoría de “**Servicio de Confección Textil**”.

Señores  
Proveedores  
Ciudad.-

De mi consideración:

El Servicio Nacional de Contratación Pública, de acuerdo a solicitud del Ministerio de Educación y de conformidad a lo previsto en el artículo 19 de la Resolución No. RE-SERCOP-2015-000025 de 6 de febrero de 2015, notifica a los proveedores catalogados de la región costa en la categoría Servicio de Confección Textil, que se procedió a incorporar en el Catálogo Dinámico Inclusivo los productos de acuerdo a las especificaciones técnicas y precio constante en la ficha técnica (adjunta), relacionados con la rama de confección textil.

Para el efecto, los proveedores catalogados interesados en confeccionar los productos antes señalados, deberán presentar su manifestación de interés incluyendo la condición de adherirse al presupuesto referencial establecido en la misma, suscribiendo el formulario adjunto.

La manifestación de interés (adjunta), deberá ser presentada de forma física en la Coordinación Zonal del SERCOP más cercana a su domicilio, a partir del 11 de septiembre de 2015.

Atentamente,



Econ. Santiago Vásquez Cazar  
**Director General**

Anexo:

- Manifestación de interés.
- Especificaciones.



**SERVICIO DE CONFECCIÓN DE UNIFORMES ESCOLARES**
**FICHA TÉCNICA**

<b>CATEGORÍA DEL SERVICIO</b>	<b>PRODUCTO</b>	CONFECCIÓN DE KITS DE UNIFORMES ESCOLARES- COSTA																				
	<b>CPC NIVEL 5</b>	<b>88122</b>																				
	<b>CPC NIVEL 9</b>	<b>881220012</b>																				
<b>N°</b>	<b>ESPECIFICACIÓN</b>	<b>DESCRIPCIÓN</b>																				
<b>ATRIBUTOS ESPECÍFICOS</b>																						
<b>CAPACIDADES DEL PERSONAL QUE PRESTARÁ EL SERVICIO</b>																						
1	PERSONAL	<table border="1"> <thead> <tr> <th>GRUPOS</th> <th>ACTORES</th> <th># PERSONAS</th> </tr> </thead> <tbody> <tr> <td rowspan="2">GRUPO 1:</td> <td>Economías Populares y Solidarias (P. Naturales):</td> <td>de 1 a 6</td> </tr> <tr> <td>Microempresas:</td> <td>de 1 a 9</td> </tr> <tr> <td rowspan="2">GRUPO 2:</td> <td>EPS (P. Naturales y Jurídicas):</td> <td>de 7 a 9</td> </tr> <tr> <td>Pequeñas empresas:</td> <td>de 10 a 49</td> </tr> <tr> <td>GRUPO 3:</td> <td>Organizaciones de EPS (P. Jurídicas):</td> <td>de 10 a 20</td> </tr> <tr> <td>GRUPO 4:</td> <td>Organizaciones de EPS</td> <td>más de 20</td> </tr> </tbody> </table>		GRUPOS	ACTORES	# PERSONAS	GRUPO 1:	Economías Populares y Solidarias (P. Naturales):	de 1 a 6	Microempresas:	de 1 a 9	GRUPO 2:	EPS (P. Naturales y Jurídicas):	de 7 a 9	Pequeñas empresas:	de 10 a 49	GRUPO 3:	Organizaciones de EPS (P. Jurídicas):	de 10 a 20	GRUPO 4:	Organizaciones de EPS	más de 20
		GRUPOS	ACTORES	# PERSONAS																		
		GRUPO 1:	Economías Populares y Solidarias (P. Naturales):	de 1 a 6																		
			Microempresas:	de 1 a 9																		
		GRUPO 2:	EPS (P. Naturales y Jurídicas):	de 7 a 9																		
			Pequeñas empresas:	de 10 a 49																		
GRUPO 3:	Organizaciones de EPS (P. Jurídicas):	de 10 a 20																				
GRUPO 4:	Organizaciones de EPS	más de 20																				
2	FORMACIÓN, CAPACITACIÓN/ EXPERIENCIA	N/A																				
3	CAPACIDAD MÁXIMA DE PRESTACIÓN DEL SERVICIO	<p>Los actores de los grupos establecidos en el numeral 1, según la cantidad de personal requerido para la prestación del servicio de confección de kits de uniformes escolares, podrán ofertar como capacidad máxima de prestación del servicio, según lo detallado a continuación:</p> <table border="1"> <tbody> <tr> <td>GRUPO 1:</td> <td>hasta 1.500 kits</td> </tr> <tr> <td>GRUPO 2:</td> <td>hasta 2.000 kits</td> </tr> <tr> <td>GRUPO 3:</td> <td>hasta 4.000 kits</td> </tr> <tr> <td>GRUPO 4:</td> <td>hasta 5.000 kits</td> </tr> </tbody> </table>		GRUPO 1:	hasta 1.500 kits	GRUPO 2:	hasta 2.000 kits	GRUPO 3:	hasta 4.000 kits	GRUPO 4:	hasta 5.000 kits											
GRUPO 1:	hasta 1.500 kits																					
GRUPO 2:	hasta 2.000 kits																					
GRUPO 3:	hasta 4.000 kits																					
GRUPO 4:	hasta 5.000 kits																					
4	UNIFORMES DE PERSONAL E IDENTIFICACIÓN	N/A																				
<b>CARACTERÍSTICAS DE LA PRESTACIÓN DEL SERVICIO</b>																						
5	PRECIO DE ADHESIÓN	<table border="1"> <thead> <tr> <th rowspan="2">TIPO DE PRENDA (NIÑOS/ NIÑAS)</th> <th colspan="2">PRECIO UNITARIO</th> </tr> <tr> <th>SIN IVA</th> <th>CON IVA</th> </tr> </thead> <tbody> <tr> <td>3 camisas de cuello redondo</td> <td>\$ 8,34</td> <td>\$ 9,34</td> </tr> <tr> <td>2 pantalones de calentador</td> <td>\$ 9,54</td> <td>\$ 10,68</td> </tr> <tr> <td>1 buzo de calentador con bordado en full color</td> <td>\$ 8,16</td> <td>\$ 9,14</td> </tr> <tr> <td><b>PRECIO TOTAL DEL KIT</b></td> <td><b>\$ 26,04</b></td> <td><b>\$ 29,16</b></td> </tr> </tbody> </table>		TIPO DE PRENDA (NIÑOS/ NIÑAS)	PRECIO UNITARIO		SIN IVA	CON IVA	3 camisas de cuello redondo	\$ 8,34	\$ 9,34	2 pantalones de calentador	\$ 9,54	\$ 10,68	1 buzo de calentador con bordado en full color	\$ 8,16	\$ 9,14	<b>PRECIO TOTAL DEL KIT</b>	<b>\$ 26,04</b>	<b>\$ 29,16</b>		
		TIPO DE PRENDA (NIÑOS/ NIÑAS)	PRECIO UNITARIO																			
			SIN IVA	CON IVA																		
		3 camisas de cuello redondo	\$ 8,34	\$ 9,34																		
		2 pantalones de calentador	\$ 9,54	\$ 10,68																		
1 buzo de calentador con bordado en full color	\$ 8,16	\$ 9,14																				
<b>PRECIO TOTAL DEL KIT</b>	<b>\$ 26,04</b>	<b>\$ 29,16</b>																				
6	FRECUENCIA DE PAGO	El pago por prestación del servicio de confección de kits de uniformes escolares, se realizará contra entrega total o parcial.																				
7	GARANTÍA Y ANTICIPO	<p>*Serán aplicables las garantías establecidas en la LOSNCP, para el efecto.</p> <p>*El anticipo será de hasta el 70% del valor total de la orden de compra, de ser requerido por el proveedor.</p>																				
8	FORMA Y REQUISITOS PARA EL PAGO	El pago por la prestación del servicio, se realizará con cargo a las partidas presupuestarias de cada entidad contratante generadora de la orden de compra. Se efectuará en dólares de los Estados Unidos de Norteamérica, previo a la presentación de la factura por prestación del servicio y acta de entrega-recepción, firmada entre el administrador de la orden de compra y el proveedor.																				
9	PLAZO DE EJECUCIÓN DEL SERVICIO	<p>*El plazo para la entrega de los kits de uniformes escolares es de hasta setenta (70) días, contados a partir de la emisión de la orden de compra.</p> <p>*Se podrán realizar entregas parciales de los kits de uniformes escolares, antes del plazo de setenta (70) días, conforme a cronograma de entrega previamente aceptado por la entidad contratante.</p>																				
10	ÁREA DE INTERVENCIÓN	El área de intervención para la prestación del servicio es PROVINCIAL. En la dirección que determine la entidad contratante en la generación de la orden de compra.																				

Confección de Kits de uniformes escolares, (cada kit incluye: 3 camisetas cuello redondo, 2 pantalones de calentador, 1 buzo de calentador con bordado full color).

11 ACTIVIDADES QUE INCLUYE LA PRESTACIÓN DEL SERVICIO

#### CAMISETA BLANCA DE CUELLO REDONDO O CAMISETA T

**Descripción:**

- \*Cuello redondo con RIB de dos cabos.
- \*Puños y bajos terminados con recubridora.
- \*Reata en hombros.
- \*Hilos 120.
- \*Colocar etiqueta con talla y nombre de artesano.

Talla No.	Ancho camiseta (cm)	Largo camiseta (cm)	Largo manga (cm)	Largo manga por ancho (cm)
4	34	45	15	12x22
6	38	48	16	14x24
8	40	51	17	15x24
10	42	55	18	16x30
12	44	58	19	17x32
14	48	62	20	18x34
16	52	65	21	19x38
18	54	68	22	20x40
20	56	70	22	20x40



#### BUZO DE CALENTADOR

**Descripción:**

- \*Cuello, puños y bajos terminados con RIB de dos cabos, unidos con overlock.
- \*Reata en hombros.
- \*Colocar etiquetas con talla y nombre de artesano.
- \*Hilo 120.
- \*Bordado de: "ECUADOR AMA LA VIDA".

Talla No.	Ancho buzo (cm)	Espalda (cm)	Largo de buzo (cm)	Largo manga (cm)
4	40	34	47	38X19
6	42	36	49	43X20
8	46	38	52	48X21
10	48	40	56	55X22
12	50	44	59	58X23
14	52	46	62	60X40
16	54	48	65	62X26
18	58	50	68	65X28
20	62	52	70	65x28



#### PANTALÓN DE CALENTADOR

**Descripción:**

- \*Pretina con elástico de 4 cm.
- \*Basta con recubridora.
- \*Bolsillos de costado en la misma colocar etiqueta con talla y nombre de artesano.
- \*Hilo 120.

Talla No.	Cintura (cm)	Cadera (cm)	Largo total (cm)	Entrepierna (cm)	Basta (cm)
4	36	38	65	42	14
6	38	40	70	46	15
8	40	42	75	50	16
10	43	44	80	56	17
12	46	46	85	64	18
14	50	50	90	70	19
16	54	54	95	76	20
18	56	56	100	80	21
20	58	58	105	82	21

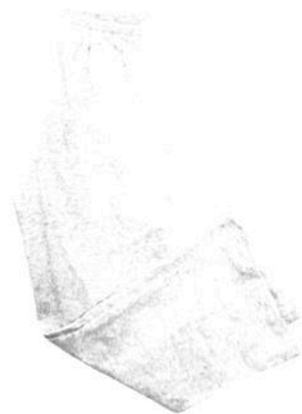

11 ACTIVIDADES QUE INCLUYE LA PRESTACIÓN DEL SERVICIO

**SELLO MARCA PAIS "ECUADOR AMA LA VIDA" BORDADO**

**Descripción:**

- \* Ubicación: izquierdo superior
- \* Tamaño: 6 cm de ancho X 8.0 cm de largo.
- \* Únicamente 12 hilos

**Criterios de Construcción y Relación:**

**ENCUADRE DE CAJAS**

Basamento estructural del retículo formado a partir de las guías perpendiculares de construcción del ISOTIP.

El alineamiento de las respectivas cajas va contra las guías superior e inferior, quedando autodeterminado el espacio o separación entre ellas.

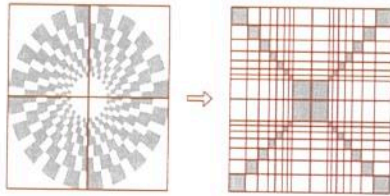

**ecuador**  
ama la vida

**APLICACION VERTICAL**

Alineamiento centrado

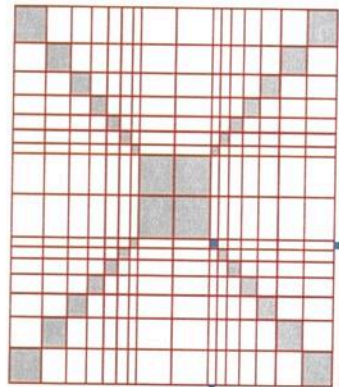

**VERSIÓN ESPAÑOL**

Criterios de relación ISO/LOGO

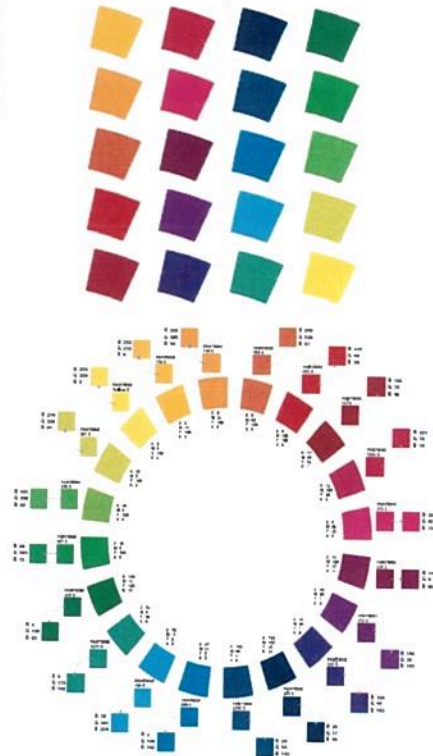

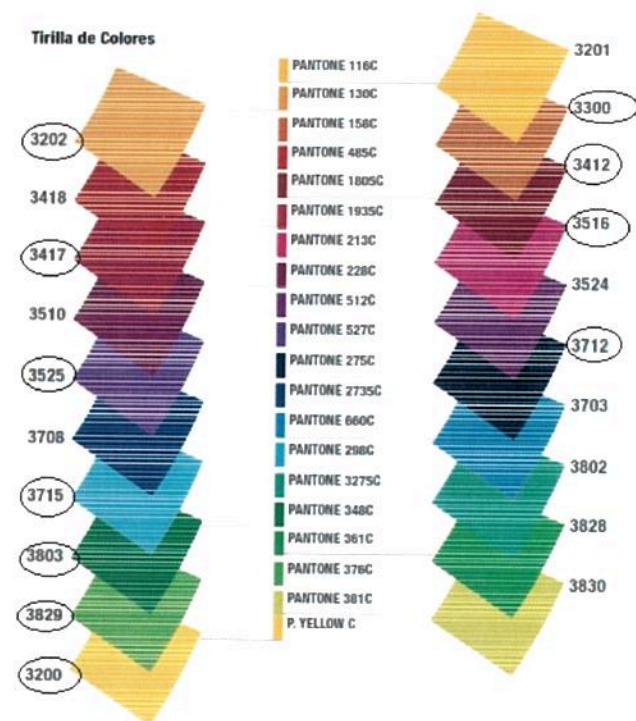
	<p>11 <b>ACTIVIDADES QUE INCLUYE LA PRESTACIÓN DEL SERVICIO</b></p>	<p style="text-align: center;"><b>PANTONE DE COLORES DEL HILO</b> <b>SELLO MARCA PAIS "ECUADOR AMA LA VIDA"</b></p> <p style="text-align: center;"><b>Tirilla de Colores</b></p> 																																						
12	<b>JORNADA</b>	N/A																																						
13	<b>SUPERVISIÓN Y ADMINISTRACIÓN</b>	La administración de la orden de compra, se realizará por parte de un delegado-técnico designado por la máxima autoridad o su delegado, quien realizará el monitoreo, verificación y control del cumplimiento de los términos de referencia establecidos en la presente ficha para la prestación del servicio.																																						
14	<b>EQUIPO Y HERRAMIENTAS</b>	N/A																																						
15	<b>MAQUINARIA</b>	<p>Los actores de los grupos establecidos en el numeral 1, según la cantidad de personal requerido, para la prestación del servicio de confección de kits de uniformes escolares, deberán contar con la siguiente maquinaria mínima requerida:</p> <table border="1" data-bbox="622 1388 1212 1881"> <thead> <tr> <th>GRUPOS:</th> <th>CANTIDAD</th> <th>MAQUINARIA</th> </tr> </thead> <tbody> <tr> <td rowspan="4"><b>GRUPO 1:</b></td> <td>1</td> <td>De costura recta</td> </tr> <tr> <td>1</td> <td>Overlock de 4 o 5 hilos</td> </tr> <tr> <td>1</td> <td>Recubridora</td> </tr> <tr> <td>1</td> <td>Zigzag o atracadora</td> </tr> <tr> <td rowspan="4"><b>GRUPO 2:</b></td> <td>2</td> <td>De costura recta</td> </tr> <tr> <td>2</td> <td>Overlock de 4 o 5 hilos</td> </tr> <tr> <td>1</td> <td>Recubridora</td> </tr> <tr> <td>1</td> <td>Zigzag o atracadora</td> </tr> <tr> <td rowspan="8"><b>GRUPO 3:</b></td> <td>4</td> <td>De costura recta</td> </tr> <tr> <td>4</td> <td>Overlock de 4 o 5 hilos</td> </tr> <tr> <td>2</td> <td>Recubridora</td> </tr> <tr> <td>2</td> <td>Zigzag o atracadora</td> </tr> <tr> <td>1</td> <td>Elasticadora de 4 o 6 agujas</td> </tr> <tr> <td>1</td> <td>Ojaladora</td> </tr> <tr> <td>1</td> <td>Ojaladora de lágrima</td> </tr> <tr> <td>1</td> <td>Trilladora</td> </tr> </tbody> </table>	GRUPOS:	CANTIDAD	MAQUINARIA	<b>GRUPO 1:</b>	1	De costura recta	1	Overlock de 4 o 5 hilos	1	Recubridora	1	Zigzag o atracadora	<b>GRUPO 2:</b>	2	De costura recta	2	Overlock de 4 o 5 hilos	1	Recubridora	1	Zigzag o atracadora	<b>GRUPO 3:</b>	4	De costura recta	4	Overlock de 4 o 5 hilos	2	Recubridora	2	Zigzag o atracadora	1	Elasticadora de 4 o 6 agujas	1	Ojaladora	1	Ojaladora de lágrima	1	Trilladora
GRUPOS:	CANTIDAD	MAQUINARIA																																						
<b>GRUPO 1:</b>	1	De costura recta																																						
	1	Overlock de 4 o 5 hilos																																						
	1	Recubridora																																						
	1	Zigzag o atracadora																																						
<b>GRUPO 2:</b>	2	De costura recta																																						
	2	Overlock de 4 o 5 hilos																																						
	1	Recubridora																																						
	1	Zigzag o atracadora																																						
<b>GRUPO 3:</b>	4	De costura recta																																						
	4	Overlock de 4 o 5 hilos																																						
	2	Recubridora																																						
	2	Zigzag o atracadora																																						
	1	Elasticadora de 4 o 6 agujas																																						
	1	Ojaladora																																						
	1	Ojaladora de lágrima																																						
	1	Trilladora																																						

		<table border="1"> <tr><td rowspan="12" style="background-color: #ADD8E6; text-align: center;"><b>GRUPO 4:</b></td><td>1</td><td>Botonadora</td></tr> <tr><td>1</td><td>Pretinadora</td></tr> <tr><td>5</td><td>De costura recta</td></tr> <tr><td>5</td><td>Overlock de 4 o 5 hilos</td></tr> <tr><td>3</td><td>Recubridora</td></tr> <tr><td>3</td><td>Zigzag o atracadora</td></tr> <tr><td>1</td><td>Elasticadora de 4 o 6 agujas</td></tr> <tr><td>1</td><td>Ojaladora</td></tr> <tr><td>1</td><td>Ojaladora de lágrima</td></tr> <tr><td>1</td><td>Trilladora</td></tr> <tr><td>1</td><td>Botonadora</td></tr> <tr><td>1</td><td>Pretinadora</td></tr> </table>	<b>GRUPO 4:</b>	1	Botonadora	1	Pretinadora	5	De costura recta	5	Overlock de 4 o 5 hilos	3	Recubridora	3	Zigzag o atracadora	1	Elasticadora de 4 o 6 agujas	1	Ojaladora	1	Ojaladora de lágrima	1	Trilladora	1	Botonadora	1	Pretinadora																																											
<b>GRUPO 4:</b>	1	Botonadora																																																																				
	1	Pretinadora																																																																				
	5	De costura recta																																																																				
	5	Overlock de 4 o 5 hilos																																																																				
	3	Recubridora																																																																				
	3	Zigzag o atracadora																																																																				
	1	Elasticadora de 4 o 6 agujas																																																																				
	1	Ojaladora																																																																				
	1	Ojaladora de lágrima																																																																				
	1	Trilladora																																																																				
	1	Botonadora																																																																				
	1	Pretinadora																																																																				
15	MAQUINARIA																																																																					
16	MATERIALES	<p>Para la confección de uniformes escolares de régimen escolar Costa, la tela deberá ser <b>NO PERCHADA</b>.</p> <table border="1" style="width: 100%;"> <tr><th colspan="2" style="background-color: #ADD8E6;">CAMISETA BLANCA DE CUELLO REDONDO O CAMISETA T</th></tr> <tr><th colspan="2" style="background-color: #ADD8E6;">TELA JERSEY DE PRODUCCIÓN NACIONAL</th></tr> <tr><th colspan="2" style="background-color: #ADD8E6;">ESPECIFICACIONES DE LA TELA</th></tr> <tr><td>Composición</td><td>65% poliéster / 35% algodón (+/-5%)</td></tr> <tr><td>Hilado</td><td>Open end</td></tr> <tr><td>Peso</td><td>180 gr./m2 (+/- 5gr. Al m2)</td></tr> <tr><td>Ancho</td><td>Abierta 1.70 metros</td></tr> <tr><td></td><td>Tubular 0.85 metros</td></tr> <tr><td>Color</td><td>Blanco óptico</td></tr> <tr><td>Encogimiento</td><td>+/- 3% (+/-5%)</td></tr> <tr><td>Rendimiento</td><td>3.27 metros por kilo (+/-3%)</td></tr> </table> <table border="1" style="width: 100%;"> <tr><th colspan="2" style="background-color: #ADD8E6;">BUZO DE CALENTADOR</th></tr> <tr><th colspan="2" style="background-color: #ADD8E6;">TELA FLEECE GRIS JASPEADO MEDIO O TINTURADO DE PRODUCCIÓN NACIONAL</th></tr> <tr><th colspan="2" style="background-color: #ADD8E6;">ESPECIFICACIONES DE LA TELA</th></tr> <tr><td>Composición</td><td>65% poliéster/35% algodón (+/-5%)</td></tr> <tr><td>Hilado</td><td>Cardado (Open End)</td></tr> <tr><td>Peso</td><td>290 gr.m2 (+/-5% gr al m2)</td></tr> <tr><td>Ancho</td><td>Tubular 0,90 metros</td></tr> <tr><td>Color</td><td>Gris Jaspeado Medio</td></tr> <tr><td>Encogimiento</td><td>+/- 3% (+/- 5%)</td></tr> <tr><td>Rendimiento</td><td>1,92 metros por kilo (+ / - 3%)</td></tr> <tr><td>Solidez del color al lavado</td><td>De 4 – 5</td></tr> </table> <table border="1" style="width: 100%;"> <tr><th colspan="2" style="background-color: #ADD8E6;">PANTALÓN DE CALENTADOR</th></tr> <tr><th colspan="2" style="background-color: #ADD8E6;">FLEECE - GRIS JASPEADO MEDIO O TINTURADO de PRODUCCIÓN NACIONAL</th></tr> <tr><th colspan="2" style="background-color: #ADD8E6;">ESPECIFICACIONES TÉCNICAS DE LA TELA</th></tr> <tr><td>Composición</td><td>65% poliéster/35% algodón (+/-5%)</td></tr> <tr><td>Hilado</td><td>Cardado (Open End)</td></tr> <tr><td>Peso</td><td>290 gr.m<sup>2</sup> (+/-5% gr al m<sup>2</sup>)</td></tr> <tr><td>Ancho</td><td>Tubular 0,90 metros</td></tr> <tr><td>Color</td><td>Gris Jaspeado Medio</td></tr> <tr><td>Encogimiento</td><td>+/- 3% (+/- 5%)</td></tr> <tr><td>Rendimiento</td><td>1,92 metros por kilo (+ / - 3%)</td></tr> <tr><td>Solidez del color al lavado</td><td>De 4 – 5</td></tr> <tr><td>Solidez del color a la luz</td><td>De 6 – 8</td></tr> </table>	CAMISETA BLANCA DE CUELLO REDONDO O CAMISETA T		TELA JERSEY DE PRODUCCIÓN NACIONAL		ESPECIFICACIONES DE LA TELA		Composición	65% poliéster / 35% algodón (+/-5%)	Hilado	Open end	Peso	180 gr./m2 (+/- 5gr. Al m2)	Ancho	Abierta 1.70 metros		Tubular 0.85 metros	Color	Blanco óptico	Encogimiento	+/- 3% (+/-5%)	Rendimiento	3.27 metros por kilo (+/-3%)	BUZO DE CALENTADOR		TELA FLEECE GRIS JASPEADO MEDIO O TINTURADO DE PRODUCCIÓN NACIONAL		ESPECIFICACIONES DE LA TELA		Composición	65% poliéster/35% algodón (+/-5%)	Hilado	Cardado (Open End)	Peso	290 gr.m2 (+/-5% gr al m2)	Ancho	Tubular 0,90 metros	Color	Gris Jaspeado Medio	Encogimiento	+/- 3% (+/- 5%)	Rendimiento	1,92 metros por kilo (+ / - 3%)	Solidez del color al lavado	De 4 – 5	PANTALÓN DE CALENTADOR		FLEECE - GRIS JASPEADO MEDIO O TINTURADO de PRODUCCIÓN NACIONAL		ESPECIFICACIONES TÉCNICAS DE LA TELA		Composición	65% poliéster/35% algodón (+/-5%)	Hilado	Cardado (Open End)	Peso	290 gr.m <sup>2</sup> (+/-5% gr al m <sup>2</sup> )	Ancho	Tubular 0,90 metros	Color	Gris Jaspeado Medio	Encogimiento	+/- 3% (+/- 5%)	Rendimiento	1,92 metros por kilo (+ / - 3%)	Solidez del color al lavado	De 4 – 5	Solidez del color a la luz	De 6 – 8
CAMISETA BLANCA DE CUELLO REDONDO O CAMISETA T																																																																						
TELA JERSEY DE PRODUCCIÓN NACIONAL																																																																						
ESPECIFICACIONES DE LA TELA																																																																						
Composición	65% poliéster / 35% algodón (+/-5%)																																																																					
Hilado	Open end																																																																					
Peso	180 gr./m2 (+/- 5gr. Al m2)																																																																					
Ancho	Abierta 1.70 metros																																																																					
	Tubular 0.85 metros																																																																					
Color	Blanco óptico																																																																					
Encogimiento	+/- 3% (+/-5%)																																																																					
Rendimiento	3.27 metros por kilo (+/-3%)																																																																					
BUZO DE CALENTADOR																																																																						
TELA FLEECE GRIS JASPEADO MEDIO O TINTURADO DE PRODUCCIÓN NACIONAL																																																																						
ESPECIFICACIONES DE LA TELA																																																																						
Composición	65% poliéster/35% algodón (+/-5%)																																																																					
Hilado	Cardado (Open End)																																																																					
Peso	290 gr.m2 (+/-5% gr al m2)																																																																					
Ancho	Tubular 0,90 metros																																																																					
Color	Gris Jaspeado Medio																																																																					
Encogimiento	+/- 3% (+/- 5%)																																																																					
Rendimiento	1,92 metros por kilo (+ / - 3%)																																																																					
Solidez del color al lavado	De 4 – 5																																																																					
PANTALÓN DE CALENTADOR																																																																						
FLEECE - GRIS JASPEADO MEDIO O TINTURADO de PRODUCCIÓN NACIONAL																																																																						
ESPECIFICACIONES TÉCNICAS DE LA TELA																																																																						
Composición	65% poliéster/35% algodón (+/-5%)																																																																					
Hilado	Cardado (Open End)																																																																					
Peso	290 gr.m <sup>2</sup> (+/-5% gr al m <sup>2</sup> )																																																																					
Ancho	Tubular 0,90 metros																																																																					
Color	Gris Jaspeado Medio																																																																					
Encogimiento	+/- 3% (+/- 5%)																																																																					
Rendimiento	1,92 metros por kilo (+ / - 3%)																																																																					
Solidez del color al lavado	De 4 – 5																																																																					
Solidez del color a la luz	De 6 – 8																																																																					
17	TRANSPORTE	Estará a cargo del proveedor el costo de transporte y de estibaje al interior de la entidad contratante, donde los kits de uniformes escolares serán verificados tanto en número como en cumplimiento de especificaciones técnicas. No deberán existir costos adicionales por la entrega del kit de uniformes escolares.																																																																				
18	CONDICIONES PARTICULARES DE PRESTACIÓN DEL	*Los materiales empleados en la confección de los kits de uniformes escolares, deben reunir las condiciones de durabilidad, confort, resistencia y calidad según los requisitos solicitados en el pliego y las características y condiciones del servicio establecidas en la presente ficha.																																																																				

	<b>SERVICIO</b>	<p>*La materia prima principal (tela) para la confección de los kits de uniformes escolares, será de producción nacional, adquirida a los proveedores calificados por la entidad competente.</p> <p>*Los oferentes garantizarán que los materiales empleados no contengan sustancias tóxicas.</p> <p>*El proveedor catalogado está obligado a mantener la garantía técnica de confección de las prendas de kits de uniformes escolares por el lapso de un año lectivo (2 quimestres).</p> <p>*La entrega deberá cumplir con lo establecido en el pliego del procedimiento CDI-SERCOP-001-2014, respecto al empaque de los kits de uniformes escolares.</p>
<b>ATRIBUTOS CONSTANTES</b>		
<b>19</b>	<b>INFRACCIONES</b>	Retraso en la entrega de kits escolares
<b>20</b>	<b>SANCIONES</b>	<ol style="list-style-type: none"> <li>1.- Cuando el proveedor entregue los kits de uniformes escolares, durante los 10 días posteriores a la fecha límite de entrega, se aplicará una multa del 1% diario del valor a facturar correspondiente al bien no entregado que consta en la orden de compra.</li> <li>2.- Cuando el retraso de la entrega supere los 10 días, contados a partir de la fecha límite de entrega, se aplicará una multa adicional del 0.5% diario del valor a facturar, contado desde el décimo primer día de retraso en la entrega hasta que haga entrega de los mismos.</li> <li>3.- Sin perjuicio de la multa señalada, el atraso en la entrega de los kits de uniformes superior a 10 días hábiles desde el cumplimiento del término establecido o acordado, ocasionará que el proveedor sea suspendido temporalmente en el catálogo, por un tiempo equivalente al del retraso incurrido.</li> <li>4.- La reincidencia de reclamos por retrasos, notificados por una o más entidades al SERCOP, ocasionará que el tiempo de suspensión temporal en el catálogo sea de seis meses.</li> </ol>

**Oficio Circular No. SERCOP-CDI-2015-013-A**  
Quito, D.M., 25 de Septiembre de 2015

**Asunto:** Aclaración del precio de adhesión para la Región Insular en el producto “kits de uniformes escolares para régimen Costa 2016 – 2017”, en la categoría de “**Servicio de Confección Textil**”.

Señores  
Proveedores  
Ciudad.-

De mi consideración:

El Servicio Nacional de Contratación Pública, de acuerdo a la solicitud realizada por el Ministerio de Educación, y de conformidad con lo que establece la Disposición General Cuarta de la Ley Especial para la Provincia de Galápagos, por medio del presente aclara que el precio de adhesión del producto “**kits de uniformes escolares para régimen Costa 2016 – 2017**” para la provincia de Galápagos, es el detallado a continuación:

TIPO DE PRENDA (NIÑOS/ NIÑAS) EGB y E.INICAL	PRECIO UNITARIO	
	SIN IVA	CON IVA
3 camisetas de cuello redondo	9.56	10.70
2 pantalones de calentador	10.47	11.73
1 buzo de calentador con bordado en full color	9.84	11.02
<b>PRECIO TOTAL DEL KIT</b>	<b>29.87</b>	<b>33.45</b>

Los proveedores que deseen prestar el servicio de confección de **kits de uniformes escolares -régimen Costa**”, en la provincia de Galápagos, deberán adherirse al precio estipulado en el presente.

Atentamente,



Econ. Santiago Vásquez Cazar  
**Director General**

**Anexo:**

- Manifestación de interés.
- Especificaciones.



**SERVICIO DE CONFECCIÓN DE UNIFORMES ESCOLARES  
FICHA TÉCNICA**

<b>CATEGORÍA DEL SERVICIO</b>	<b>PRODUCTO</b>	CONFECCIÓN DE KITS DE UNIFORMES ESCOLARES- RÉGIMEN COSTA																				
	<b>CPC NIVEL 5</b>	<b>88122</b>																				
	<b>CPC NIVEL 9</b>	<b>881220012</b>																				
<b>Nº</b>	<b>ESPECIFICACIÓN</b>	<b>DESCRIPCIÓN</b>																				
<b>ATRIBUTOS ESPECÍFICOS</b>																						
<b>CAPACIDADES DEL PERSONAL QUE PRESTARÁ EL SERVICIO</b>																						
1	PERSONAL	<table border="1"> <thead> <tr> <th>GRUPOS</th> <th>ACTORES</th> <th># PERSONAS</th> </tr> </thead> <tbody> <tr> <td rowspan="2">GRUPO 1:</td> <td>Economías Populares y Solidarias (P. Naturales):</td> <td>de 1 a 6</td> </tr> <tr> <td>Microempresas:</td> <td>de 1 a 9</td> </tr> <tr> <td rowspan="2">GRUPO 2:</td> <td>EPS (P. Naturales y Jurídicas):</td> <td>de 7 a 9</td> </tr> <tr> <td>Pequeñas empresas:</td> <td>de 10 a 49</td> </tr> <tr> <td>GRUPO 3:</td> <td>Organizaciones de EPS (P. Jurídicas):</td> <td>de 10 a 20</td> </tr> <tr> <td>GRUPO 4:</td> <td>Organizaciones de EPS</td> <td>más de 20</td> </tr> </tbody> </table>		GRUPOS	ACTORES	# PERSONAS	GRUPO 1:	Economías Populares y Solidarias (P. Naturales):	de 1 a 6	Microempresas:	de 1 a 9	GRUPO 2:	EPS (P. Naturales y Jurídicas):	de 7 a 9	Pequeñas empresas:	de 10 a 49	GRUPO 3:	Organizaciones de EPS (P. Jurídicas):	de 10 a 20	GRUPO 4:	Organizaciones de EPS	más de 20
		GRUPOS	ACTORES	# PERSONAS																		
		GRUPO 1:	Economías Populares y Solidarias (P. Naturales):	de 1 a 6																		
			Microempresas:	de 1 a 9																		
		GRUPO 2:	EPS (P. Naturales y Jurídicas):	de 7 a 9																		
			Pequeñas empresas:	de 10 a 49																		
GRUPO 3:	Organizaciones de EPS (P. Jurídicas):	de 10 a 20																				
GRUPO 4:	Organizaciones de EPS	más de 20																				
2	FORMACIÓN, CAPACITACIÓN/ EXPERIENCIA	N/A																				
3	CAPACIDAD MÁXIMA DE PRESTACIÓN DEL SERVICIO	<p>Los grupos establecidos en el numeral 1, según la cantidad de personal requerido para la prestación del servicio de confección de kits de uniformes escolares, podrán ofertar como capacidad máxima de prestación del servicio, según lo detallado a continuación:</p> <table border="1"> <tbody> <tr> <td><b>GRUPO 1:</b></td> <td>hasta 1.500 kits</td> </tr> <tr> <td><b>GRUPO 2:</b></td> <td>hasta 2.000 kits</td> </tr> <tr> <td><b>GRUPO 3:</b></td> <td>hasta 4.000 kits</td> </tr> <tr> <td><b>GRUPO 4:</b></td> <td>hasta 5.000 kits</td> </tr> </tbody> </table>		<b>GRUPO 1:</b>	hasta 1.500 kits	<b>GRUPO 2:</b>	hasta 2.000 kits	<b>GRUPO 3:</b>	hasta 4.000 kits	<b>GRUPO 4:</b>	hasta 5.000 kits											
<b>GRUPO 1:</b>	hasta 1.500 kits																					
<b>GRUPO 2:</b>	hasta 2.000 kits																					
<b>GRUPO 3:</b>	hasta 4.000 kits																					
<b>GRUPO 4:</b>	hasta 5.000 kits																					
4	UNIFORMES DE PERSONAL E IDENTIFICACIÓN	N/A																				
<b>CARACTERÍSTICAS DE LA PRESTACIÓN DEL SERVICIO</b>																						
5	PRECIO DE ADHESIÓN	<table border="1"> <thead> <tr> <th rowspan="2">TIPO DE PRENDA (NIÑOS/ NIÑAS)</th> <th colspan="2">PRECIO UNITARIO</th> </tr> <tr> <th>SIN IVA</th> <th>CON IVA</th> </tr> </thead> <tbody> <tr> <td>3 camisetas de cuello redondo</td> <td>\$ 8,34</td> <td>\$ 9,34</td> </tr> <tr> <td>2 pantalones de calentador</td> <td>\$ 9,54</td> <td>\$ 10,68</td> </tr> <tr> <td>1 buzo de calentador con bordado en full color</td> <td>\$ 8,16</td> <td>\$ 9,14</td> </tr> <tr> <td><b>PRECIO TOTAL DEL KIT</b></td> <td><b>\$ 26,04</b></td> <td><b>\$ 29,16</b></td> </tr> </tbody> </table>		TIPO DE PRENDA (NIÑOS/ NIÑAS)	PRECIO UNITARIO		SIN IVA	CON IVA	3 camisetas de cuello redondo	\$ 8,34	\$ 9,34	2 pantalones de calentador	\$ 9,54	\$ 10,68	1 buzo de calentador con bordado en full color	\$ 8,16	\$ 9,14	<b>PRECIO TOTAL DEL KIT</b>	<b>\$ 26,04</b>	<b>\$ 29,16</b>		
		TIPO DE PRENDA (NIÑOS/ NIÑAS)	PRECIO UNITARIO																			
			SIN IVA	CON IVA																		
		3 camisetas de cuello redondo	\$ 8,34	\$ 9,34																		
		2 pantalones de calentador	\$ 9,54	\$ 10,68																		
1 buzo de calentador con bordado en full color	\$ 8,16	\$ 9,14																				
<b>PRECIO TOTAL DEL KIT</b>	<b>\$ 26,04</b>	<b>\$ 29,16</b>																				
6	FRECUENCIA DE PAGO	El pago por prestación del servicio de confección de kits de uniformes escolares, se realizará contra entrega total o parcial.																				
7	GARANTÍA Y ANTICIPO	<p>*Serán aplicables las garantías establecidas en la LOSNCP, para el efecto.</p> <p>*El anticipo será de hasta el 70% del valor total de la orden de compra, de ser requerido por el proveedor.</p>																				
8	FORMA Y REQUISITOS PARA EL PAGO	El pago por la prestación del servicio, se realizará con cargo a las partidas presupuestarias de cada entidad contratante generadora de la orden de compra. Se efectuará en dólares de los Estados Unidos de Norteamérica, previo a la presentación de la factura por prestación del servicio y acta de entrega-recepción, firmada entre el administrador de la orden de compra y el proveedor.																				
9	PLAZO DE EJECUCIÓN DEL SERVICIO	<p>*El plazo para la entrega de los kits de uniformes escolares es de hasta setenta (70) días, contados a partir de la emisión de la orden de compra.</p> <p>*Se podrán realizar entregas parciales de los kits de uniformes escolares, antes del plazo de setenta (70) días, conforme a cronograma de entrega previamente aceptado por la entidad contratante.</p>																				
10	ÁREA DE INTERVENCIÓN	El área de intervención para la prestación del servicio es PROVINCIAL. En la dirección que determine la entidad contratante en la generación de la orden de compra.																				

11

**ACTIVIDADES QUE  
 INCLUYE LA  
 PRESTACIÓN DEL  
 SERVICIO**

Confección de Kits de uniformes escolares, (cada kit incluye: 3 camisetas cuello redondo, 2 pantalones de calentador, 1 buzo de calentador con bordado full color).

**CAMISETA BLANCA DE CUELLO REDONDO O CAMISETA T**
**Descripción:**

- \*Cuello redondo con RIB de dos cabos.
- \*Puños y bajos terminados con recubridora.
- \*Reata en hombros.
- \*Hilos 120.
- \*Colocar etiqueta con talla y nombre de artesano.

**Tallas (cm)**

N°	Ancho camiseta	Largo camiseta	Largo manga	Largo maga por ancho
4	34	45	15	12x22
6	38	48	16	14x24
8	40	51	17	15x24
10	42	55	18	16x30
12	44	58	19	17x32
14	48	62	20	18x34
16	52	65	21	19x38
18	54	68	22	20x40
20	56	70	22	20x40

**BUZO DE CALENTADOR**
**Descripción:**

- \*Cuello, puños y bajos terminados con RIB de dos cabos, unidos con overlock.
- \*Reata en hombros.
- \*Colocar etiquetas con talla y nombre de artesano.
- \*Hilo 120.
- \*Bordado de: "ECUADOR AMA LA VIDA".

**Tallas (cm)**

N°	Ancho buzo	Espalda	Largo de buzo	Largo manga
4	40	34	47	38X19
6	42	36	49	43X20
8	46	38	52	48X21
10	48	40	56	55X22
12	50	44	59	58X23
14	52	46	62	60X40
16	54	48	65	62X26
18	58	50	68	65X28
20	62	52	70	65x28

**PANTALÓN DE CALENTADOR**
**Descripción:**

- \*Pretina con elástico de 4 cm.
- \*Basta con recubridora.
- \*Bolsillos de costado en la misma colocar etiqueta con talla y nombre de artesano.
- \*Hilo 120.

**Tallas (cm)**

N°	Cintura	Cadera	Largo total	Entrepierna	Basta
4	36	38	65	42	14
6	38	40	70	46	15
8	40	42	75	50	16
10	43	44	80	56	17
12	46	46	85	64	18
14	50	50	90	70	19
16	54	54	95	76	20
18	56	56	100	80	21
20	58	58	105	82	21

11

ACTIVIDADES QUE  
INCLUYE LA  
PRESTACIÓN DEL  
SERVICIO

**SELLO MARCA PAIS "ECUADOR AMA LA VIDA" BORDADO**

**Descripción:**

- \* Ubicación: izquierdo superior
- \* Tamaño: 6 cm de ancho X 8.0 cm de largo.
- \* Únicamente 12 hilos

**Criterios de Construcción y Relación:**

**ENCUADRE DE CAJAS**

Basamento estructural del retículo formado a partir de las guías perpendiculares de construcción del ISOTIP.

El alineamiento de las respectivas cajas va contra las guías superior e inferior, quedando autodeterminado el espacio o separación entre ellas.

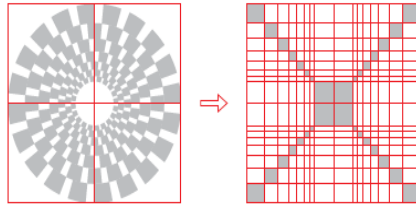

**ecuador**  
ama la vida

**APLICACION VERTICAL**

Alineamiento centrado

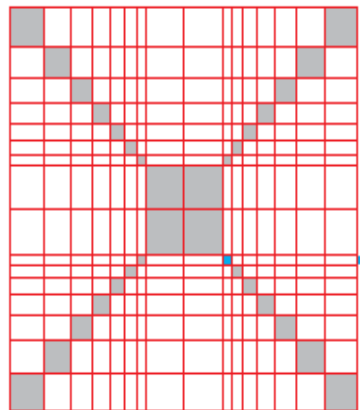

**VERSIÓN ESPAÑOL**

Criterios de relación ISO/LOGO

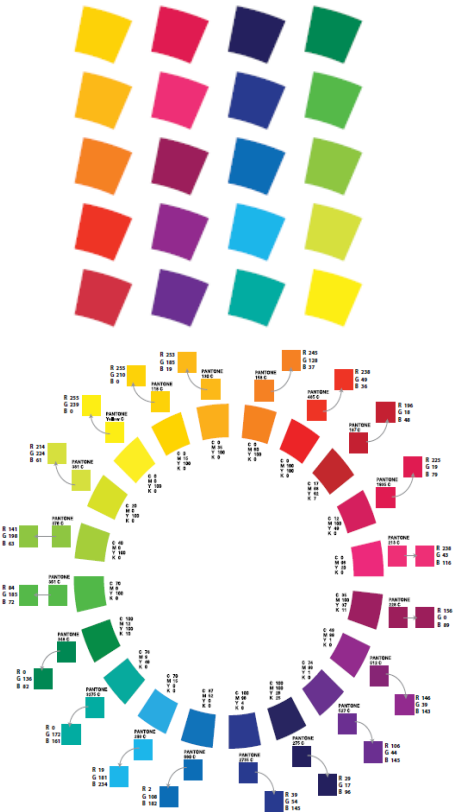

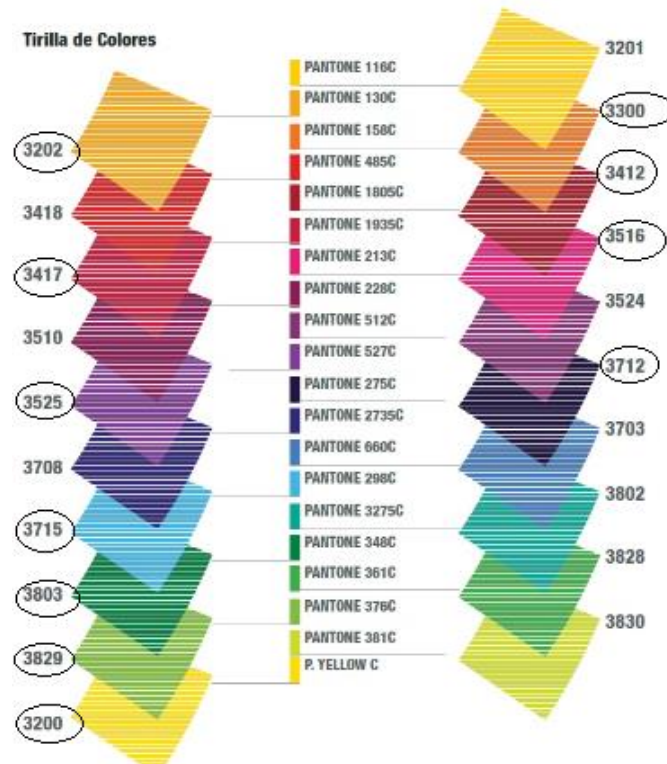
11	ACTIVIDADES QUE INCLUYE LA PRESTACIÓN DEL SERVICIO	<p style="text-align: center;"><b>PANTONE DE COLORES DEL HILO</b> <b>SELLO MARCA PAIS "ECUADOR AMA LA VIDA"</b></p> <p style="text-align: center;"><b>Tirilla de Colores</b></p> 																																										
12	JORNADA	N/A																																										
13	SUPERVISIÓN Y ADMINISTRACIÓN	La administración de la orden de compra, se realizará por parte de un delegado-técnico designado por la entidad contratante, quien realizará el monitoreo, verificación y control del cumplimiento de los términos de referencia establecidos en la presente ficha para la prestación del servicio.																																										
14	EQUIPO Y HERRAMIENTAS	N/A																																										
15	MAQUINARIA	<p>Los grupos establecidos en el numeral 1, según la cantidad de personal requerido, para la prestación del servicio de confección de kits de uniformes escolares, deberán contar con la siguiente maquinaria mínima requerida:</p> <table border="1" data-bbox="606 1433 1228 2024"> <thead> <tr> <th>GRUPOS:</th> <th>CANTIDAD</th> <th>MAQUINARIA</th> </tr> </thead> <tbody> <tr> <td rowspan="4">GRUPO 1:</td> <td>1</td> <td>De costura recta</td> </tr> <tr> <td>1</td> <td>Overlock de 4 o 5 hilos</td> </tr> <tr> <td>1</td> <td>Recubridora</td> </tr> <tr> <td>1</td> <td>Zigzag o atracadora</td> </tr> <tr> <td rowspan="4">GRUPO 2:</td> <td>2</td> <td>De costura recta</td> </tr> <tr> <td>2</td> <td>Overlock de 4 o 5 hilos</td> </tr> <tr> <td>1</td> <td>Recubridora</td> </tr> <tr> <td>1</td> <td>Zigzag o atracadora</td> </tr> <tr> <td rowspan="10">GRUPO 3:</td> <td>4</td> <td>De costura recta</td> </tr> <tr> <td>4</td> <td>Overlock de 4 o 5 hilos</td> </tr> <tr> <td>2</td> <td>Recubridora</td> </tr> <tr> <td>2</td> <td>Zigzag o atracadora</td> </tr> <tr> <td>1</td> <td>Elasticadora de 4 o 6 agujas</td> </tr> <tr> <td>1</td> <td>Ojaladora</td> </tr> <tr> <td>1</td> <td>Ojaladora de lágrima</td> </tr> <tr> <td>1</td> <td>Trilladora</td> </tr> <tr> <td>1</td> <td>Botonadora</td> </tr> <tr> <td>1</td> <td>Pretinadora</td> </tr> </tbody> </table>	GRUPOS:	CANTIDAD	MAQUINARIA	GRUPO 1:	1	De costura recta	1	Overlock de 4 o 5 hilos	1	Recubridora	1	Zigzag o atracadora	GRUPO 2:	2	De costura recta	2	Overlock de 4 o 5 hilos	1	Recubridora	1	Zigzag o atracadora	GRUPO 3:	4	De costura recta	4	Overlock de 4 o 5 hilos	2	Recubridora	2	Zigzag o atracadora	1	Elasticadora de 4 o 6 agujas	1	Ojaladora	1	Ojaladora de lágrima	1	Trilladora	1	Botonadora	1	Pretinadora
GRUPOS:	CANTIDAD	MAQUINARIA																																										
GRUPO 1:	1	De costura recta																																										
	1	Overlock de 4 o 5 hilos																																										
	1	Recubridora																																										
	1	Zigzag o atracadora																																										
GRUPO 2:	2	De costura recta																																										
	2	Overlock de 4 o 5 hilos																																										
	1	Recubridora																																										
	1	Zigzag o atracadora																																										
GRUPO 3:	4	De costura recta																																										
	4	Overlock de 4 o 5 hilos																																										
	2	Recubridora																																										
	2	Zigzag o atracadora																																										
	1	Elasticadora de 4 o 6 agujas																																										
	1	Ojaladora																																										
	1	Ojaladora de lágrima																																										
	1	Trilladora																																										
	1	Botonadora																																										
	1	Pretinadora																																										

15	MAQUINARIA	<table border="1"> <tr> <td rowspan="10" style="background-color: #d9e1f2;"><b>GRUPO 4:</b></td> <td>5</td> <td>De costura recta</td> </tr> <tr> <td>5</td> <td>Overlock de 4 o 5 hilos</td> </tr> <tr> <td>3</td> <td>Recubridora</td> </tr> <tr> <td>3</td> <td>Zigzag o atracadora</td> </tr> <tr> <td>1</td> <td>Elasticadora de 4 o 6 agujas</td> </tr> <tr> <td>1</td> <td>Ojaladora</td> </tr> <tr> <td>1</td> <td>Ojaladora de lágrima</td> </tr> <tr> <td>1</td> <td>Trilladora</td> </tr> <tr> <td>1</td> <td>Botonadora</td> </tr> <tr> <td>1</td> <td>Pretinadora</td> </tr> </table>	<b>GRUPO 4:</b>	5	De costura recta	5	Overlock de 4 o 5 hilos	3	Recubridora	3	Zigzag o atracadora	1	Elasticadora de 4 o 6 agujas	1	Ojaladora	1	Ojaladora de lágrima	1	Trilladora	1	Botonadora	1	Pretinadora																																														
<b>GRUPO 4:</b>	5	De costura recta																																																																			
	5	Overlock de 4 o 5 hilos																																																																			
	3	Recubridora																																																																			
	3	Zigzag o atracadora																																																																			
	1	Elasticadora de 4 o 6 agujas																																																																			
	1	Ojaladora																																																																			
	1	Ojaladora de lágrima																																																																			
	1	Trilladora																																																																			
	1	Botonadora																																																																			
	1	Pretinadora																																																																			
16	MATERIALES	<p>Para la confección de uniformes escolares de régimen escolar Costa, la tela deberá ser <b>NO PERCHADA</b>.</p> <table border="1"> <thead> <tr> <th colspan="2" style="background-color: #d9e1f2;"><b>CAMISETA BLANCA DE CUELLO REDONDO O CAMISETA T</b></th> </tr> <tr> <th colspan="2" style="background-color: #d9e1f2;"><b>TELA JERSEY DE PRODUCCIÓN NACIONAL</b></th> </tr> <tr> <th colspan="2" style="background-color: #d9e1f2;"><b>ESPECIFICACIONES DE LA TELA</b></th> </tr> </thead> <tbody> <tr> <td>Composición</td> <td>65% poliéster / 35% algodón (+/-5%)</td> </tr> <tr> <td>Hilado</td> <td>Open end</td> </tr> <tr> <td>Peso</td> <td>180 gr./m2 (+/- 5gr. Al m2)</td> </tr> <tr> <td rowspan="2">Ancho</td> <td>Abierta 1.70 metros</td> </tr> <tr> <td>Tubular 0.85 metros</td> </tr> <tr> <td>Color</td> <td>Blanco óptico</td> </tr> <tr> <td>Encogimiento</td> <td>+/- 3% (+/-5%)</td> </tr> <tr> <td>Rendimiento</td> <td>3.27 metros por kilo (+/-3%)</td> </tr> </tbody> </table> <table border="1"> <thead> <tr> <th colspan="2" style="background-color: #d9e1f2;"><b>BUZO DE CALENTADOR</b></th> </tr> <tr> <th colspan="2" style="background-color: #d9e1f2;"><b>TELA FLEECE GRIS JASPEADO MEDIO O TINTURADO DE PRODUCCIÓN NACIONAL</b></th> </tr> <tr> <th colspan="2" style="background-color: #d9e1f2;"><b>ESPECIFICACIONES DE LA TELA</b></th> </tr> </thead> <tbody> <tr> <td>Composición</td> <td>65% poliéster/35% algodón (+/-5%)</td> </tr> <tr> <td>Hilado</td> <td>Cardado (Open End)</td> </tr> <tr> <td>Peso</td> <td>290 gr.m2 (+/-5% gr al m2)</td> </tr> <tr> <td>Ancho</td> <td>Tubular 0,90 metros</td> </tr> <tr> <td>Color</td> <td>Gris Jaspeado Medio</td> </tr> <tr> <td>Encogimiento</td> <td>+/- 3% (+/- 5%)</td> </tr> <tr> <td>Rendimiento</td> <td>1,92 metros por kilo (+ / - 3%)</td> </tr> <tr> <td>Solidez del color al lavado</td> <td>De 4 – 5</td> </tr> </tbody> </table> <table border="1"> <thead> <tr> <th colspan="2" style="background-color: #d9e1f2;"><b>PANTALÓN DE CALENTADOR</b></th> </tr> <tr> <th colspan="2" style="background-color: #d9e1f2;"><b>FLEECE - GRIS JASPEADO MEDIO O TINTURADO de PRODUCCIÓN NACIONAL</b></th> </tr> <tr> <th colspan="2" style="background-color: #d9e1f2;"><b>ESPECIFICACIONES TÉCNICAS DE LA TELA</b></th> </tr> </thead> <tbody> <tr> <td>Composición</td> <td>65% poliéster/35% algodón (+/-5%)</td> </tr> <tr> <td>Hilado</td> <td>Cardado (Open End)</td> </tr> <tr> <td>Peso</td> <td>290 gr.m<sup>2</sup> (+/-5% gr al m<sup>2</sup>)</td> </tr> <tr> <td>Ancho</td> <td>Tubular 0,90 metros</td> </tr> <tr> <td>Color</td> <td>Gris Jaspeado Medio</td> </tr> <tr> <td>Encogimiento</td> <td>+/- 3% (+/- 5%)</td> </tr> <tr> <td>Rendimiento</td> <td>1,92 metros por kilo (+ / - 3%)</td> </tr> <tr> <td>Solidez del color al lavado</td> <td>De 4 – 5</td> </tr> <tr> <td>Solidez del color a la luz</td> <td>De 6 – 8</td> </tr> </tbody> </table>	<b>CAMISETA BLANCA DE CUELLO REDONDO O CAMISETA T</b>		<b>TELA JERSEY DE PRODUCCIÓN NACIONAL</b>		<b>ESPECIFICACIONES DE LA TELA</b>		Composición	65% poliéster / 35% algodón (+/-5%)	Hilado	Open end	Peso	180 gr./m2 (+/- 5gr. Al m2)	Ancho	Abierta 1.70 metros	Tubular 0.85 metros	Color	Blanco óptico	Encogimiento	+/- 3% (+/-5%)	Rendimiento	3.27 metros por kilo (+/-3%)	<b>BUZO DE CALENTADOR</b>		<b>TELA FLEECE GRIS JASPEADO MEDIO O TINTURADO DE PRODUCCIÓN NACIONAL</b>		<b>ESPECIFICACIONES DE LA TELA</b>		Composición	65% poliéster/35% algodón (+/-5%)	Hilado	Cardado (Open End)	Peso	290 gr.m2 (+/-5% gr al m2)	Ancho	Tubular 0,90 metros	Color	Gris Jaspeado Medio	Encogimiento	+/- 3% (+/- 5%)	Rendimiento	1,92 metros por kilo (+ / - 3%)	Solidez del color al lavado	De 4 – 5	<b>PANTALÓN DE CALENTADOR</b>		<b>FLEECE - GRIS JASPEADO MEDIO O TINTURADO de PRODUCCIÓN NACIONAL</b>		<b>ESPECIFICACIONES TÉCNICAS DE LA TELA</b>		Composición	65% poliéster/35% algodón (+/-5%)	Hilado	Cardado (Open End)	Peso	290 gr.m <sup>2</sup> (+/-5% gr al m <sup>2</sup> )	Ancho	Tubular 0,90 metros	Color	Gris Jaspeado Medio	Encogimiento	+/- 3% (+/- 5%)	Rendimiento	1,92 metros por kilo (+ / - 3%)	Solidez del color al lavado	De 4 – 5	Solidez del color a la luz	De 6 – 8
<b>CAMISETA BLANCA DE CUELLO REDONDO O CAMISETA T</b>																																																																					
<b>TELA JERSEY DE PRODUCCIÓN NACIONAL</b>																																																																					
<b>ESPECIFICACIONES DE LA TELA</b>																																																																					
Composición	65% poliéster / 35% algodón (+/-5%)																																																																				
Hilado	Open end																																																																				
Peso	180 gr./m2 (+/- 5gr. Al m2)																																																																				
Ancho	Abierta 1.70 metros																																																																				
	Tubular 0.85 metros																																																																				
Color	Blanco óptico																																																																				
Encogimiento	+/- 3% (+/-5%)																																																																				
Rendimiento	3.27 metros por kilo (+/-3%)																																																																				
<b>BUZO DE CALENTADOR</b>																																																																					
<b>TELA FLEECE GRIS JASPEADO MEDIO O TINTURADO DE PRODUCCIÓN NACIONAL</b>																																																																					
<b>ESPECIFICACIONES DE LA TELA</b>																																																																					
Composición	65% poliéster/35% algodón (+/-5%)																																																																				
Hilado	Cardado (Open End)																																																																				
Peso	290 gr.m2 (+/-5% gr al m2)																																																																				
Ancho	Tubular 0,90 metros																																																																				
Color	Gris Jaspeado Medio																																																																				
Encogimiento	+/- 3% (+/- 5%)																																																																				
Rendimiento	1,92 metros por kilo (+ / - 3%)																																																																				
Solidez del color al lavado	De 4 – 5																																																																				
<b>PANTALÓN DE CALENTADOR</b>																																																																					
<b>FLEECE - GRIS JASPEADO MEDIO O TINTURADO de PRODUCCIÓN NACIONAL</b>																																																																					
<b>ESPECIFICACIONES TÉCNICAS DE LA TELA</b>																																																																					
Composición	65% poliéster/35% algodón (+/-5%)																																																																				
Hilado	Cardado (Open End)																																																																				
Peso	290 gr.m <sup>2</sup> (+/-5% gr al m <sup>2</sup> )																																																																				
Ancho	Tubular 0,90 metros																																																																				
Color	Gris Jaspeado Medio																																																																				
Encogimiento	+/- 3% (+/- 5%)																																																																				
Rendimiento	1,92 metros por kilo (+ / - 3%)																																																																				
Solidez del color al lavado	De 4 – 5																																																																				
Solidez del color a la luz	De 6 – 8																																																																				
17	TRANSPORTE	<p>Estará a cargo del proveedor el costo de transporte y de estibaje al interior de la entidad contratante, donde los kits de uniformes escolares serán verificados tanto en número como en cumplimiento de especificaciones técnicas. No deberán existir costos adicionales por la entrega del kit de uniformes escolares.</p>																																																																			

18	<b>CONDICIONES PARTICULARES DE PRESTACIÓN DEL SERVICIO</b>	<p>*Los materiales empleados en la confección de los kits de uniformes escolares, deben reunir las condiciones de durabilidad, confort, resistencia y calidad según los requisitos solicitados en el pliego y los términos de referencias establecidos en la presente ficha.</p> <p>*La materia prima principal (tela) para la confección de los kits de uniformes escolares, será de producción nacional, adquirida a los proveedores calificados por la entidad competente.</p> <p>*Los oferentes garantizarán que los materiales empleados no contengan sustancias tóxicas.</p> <p>*El proveedor catalogado está obligado a mantener la garantía técnica de confección de las prendas de kits de uniformes escolares por el lapso de un año lectivo (2 quimestres).</p> <p>*La entrega deberá cumplir con lo establecido en el pliego del procedimiento CDI-SERCOP-001-2014, respecto al empaque de los kits de uniformes escolares.</p>
<b>ATRIBUTOS CONSTANTES</b>		
19	<b>INFRACCIONES</b>	Retraso en la entrega de kits escolares
20	<b>SANCIONES</b>	<ol style="list-style-type: none"> <li>1.- Cuando el proveedor entregue los kits de uniformes escolares, durante los 10 días posteriores a la fecha límite de entrega, se aplicará una multa del 1% diario del valor a facturar correspondiente al bien no entregado que consta en la orden de compra.</li> <li>2.- Cuando el retraso de la entrega supere los 10 días, contados a partir de la fecha límite de entrega, se aplicará una multa adicional del 0.5% diario del valor a facturar, contado desde el décimo primer día de retraso en la entrega hasta que haga entrega de los mismos.</li> <li>3.- Sin perjuicio de la multa señalada, el atraso en la entrega de los kits de uniformes superior a 10 días hábiles desde el cumplimiento del término establecido o acordado, ocasionará que el proveedor sea suspendido temporalmente en el catálogo, por un tiempo equivalente al del retraso incurrido.</li> <li>4.- La reincidencia de reclamos por retrasos, notificados por una o más entidades al SERCOP, ocasionará que el tiempo de suspensión temporal en el catálogo sea de seis meses.</li> </ol>

**CATALOGO DINÁMICO INCLUSIVO  
MANIFESTACIÓN DE INTERÉS**

**CATEGORÍA SERVICIO DE CONFECCIÓN TEXTIL  
“CONFECCIÓN DE UNIFORMES ESCOLARES”**

Quien suscribe, en atención a la notificación efectuada por el SERCOP conforme al artículo 20 de la Resolución Externa No. RE-SERCOP-2015-000025, de 6 de febrero de 2015, con el objeto de ser incluido en el Catálogo Dinámico Inclusivo como proveedor dentro de la categoría del servicio de confección textil en el producto “Kits de uniformes escolares- Régimen Costa”, luego de examinar las fichas técnicas y los requisitos mínimos para proveer los productos demandados, al presentar esta **Manifestación de Interés**, de acuerdo a la información registrada en el RUP declaro que:

1. Soy proveedor (a) elegible de conformidad con las disposiciones de la Ley Orgánica del Sistema Nacional de Contratación Pública, LOSNCP, y su Reglamento General.
2. La única persona (natural o jurídica) interesada en este procedimiento está nombrada en este formulario, sin que incurra en actos de ocultamiento o simulación con el fin de que no aparezca como inhabilitada para contratar con el Estado.
3. Cumplo con toda la normativa general, sectorial y especial aplicable a mi actividad económica, profesión, ciencia u oficio; y, que los equipos y materiales que se incorporarán, así como los que se utilizarán para la ejecución, en caso de recibir órdenes de compra, serán de propiedad mi propiedad o arrendados y cuentan con todos los permisos que se requieren para su utilización.
4. Bajo juramento declaro expresamente que no he ofrecido, ofrezco u ofreceré, y no he efectuado o efectuaré ningún pago, préstamo o servicio ilegítimo o prohibido por la ley; entretenimiento, viajes u obsequios, a ningún funcionario o trabajador del SERCOP que hubiera tenido o tenga que ver con el presente procedimiento de contratación en sus etapas de planificación, programación, selección o ejecución, incluyéndose preparación del pliego, aprobación de documentos, calificación de ofertas, selección de proveedores, pre adjudicación, adjudicación o declaratoria de procedimiento desierto, recepción de productos o servicios, administración o supervisión de contratos o cualquier otra intervención o decisión en la fase precontractual o contractual.
5. Acepto que en el caso de que se comprobare una violación a los compromisos establecidos en los numerales 2, 3, 4, 5 y 6 del presente documento, el SERCOP me descalifique como oferente, o dé por terminado en forma inmediata el Acuerdo de Compromiso (Convenio Marco para Feria Inclusiva), observando el debido procedimiento, para lo cual me allano a responder por los daños y perjuicios que tales violaciones hayan ocasionado.
6. Conozco las condiciones de la contratación, he estudiado las especificaciones técnicas del bien o términos de referencia del servicio y demás información contenida en el pliego, las aclaraciones y respuestas realizadas en el procedimiento de selección, por lo que, renuncio a cualquier reclamo posterior, aduciendo desconocimiento por estas causas.
7. Al ser un (a) proveedor (a) catalogado (a), manifiesto que ejecutaré el objeto de contratación sobre la base de las cantidades, especificaciones y condiciones del presente procedimiento, las mismas que declaro conocer; y en tal virtud, no podré aducir error, falencia o cualquier inconformidad, como causal para solicitar ampliación del plazo.
8. Conozco y acepto que el Servicio Nacional de Contratación Pública SERCOP se reserva el derecho de cancelar o declarar desierto el procedimiento, si conviniere a los intereses nacionales o institucionales, sin que dicha decisión cause ningún tipo de reparación o indemnización a mi favor.
9. Me someto a las disposiciones de la LOSNCP, de su Reglamento General, de las resoluciones del SERCOP y demás normativa que le sea aplicable.

10. No contrataré a personas menores de edad para realizar actividad alguna durante la ejecución de las órdenes de compra; y que, en caso de que las autoridades del ramo determinaren o descubrieren tal práctica, me someteré y aceptaré las sanciones que de tal práctica puedan derivarse, incluso la terminación unilateral y anticipada del Acuerdo de Compromiso, con las consecuencias legales y reglamentarias pertinentes.
11. Bajo juramento, que no estoy incurso en las inhabilidades generales y especiales para contratar establecidas en los artículos 62 y 63 de la LOSNCP y de los artículos 110 y 111 de su Reglamento General y demás normativa aplicable.
12. Al presentar esta manifestación de interés declaro mi aceptación y adherencia expresa, de acogerme al Catálogo Dinámico Inclusivo, como proveedor dentro de la categoría del servicio de confección textil en el producto “Kits de uniformes escolares”, de acuerdo a las fichas técnicas establecidas por el SERCOP, así como también a los precios referenciales y a la capacidad productiva registrada.
13. Con la suscripción de la presente Manifestación de Interés me adhiero a las condiciones de participación del “Convenio Marco para la Confección de kits de uniformes escolares” por lo que dichas condiciones son extensivas y obligatorias para la confección, provisión y entrega de los productos de los catálogos de “Confección de Uniformes Escolares” en la categoría del Servicio de Confección Textil ya catalogados, por lo que dicho Convenio Marco (Acuerdo de Compromiso) será aplicable a los productos mencionados.

Atentamente,

<b>Firma:</b>	<input type="text"/>
<b>Nombre de Proveedor/a (P. natural o jurídica):</b>	<input type="text"/>
<b>Representante de P. Jurídica:</b>	<input type="text"/>
<b>RUC:</b>	<input type="text"/>
<b>Provincia:</b>	<input type="text"/>

\_\_\_\_\_  
**Ciudad**

\_\_\_\_\_  
**Fecha (dd/mm/aa)**