**FICHA TÉCNICA Nº. 4.**
**MESA PARA NIÑOS DE EDUCACION GENERAL BASICA DESDE 5to A 7mo**
**FABRICADA EN MADERA Y METAL**

**MADERA PARA LA FABRICACIÓN EN LA REGIÓN SIERRA**

**DESCRIPCIÓN:**
SU FABRICACIÓN MIXTA EN MADERA Y METAL
MADERA QUE SE UTILIZARÁ PARA LA FABRICACIÓN DE LA MESA KIT 2 PARA EGB DE 5to A 7mo

| | |
|---|---|
| **CONTRACHAPADO** | |
| **ESPECIFICACIONES TECNICAS DE LA CALIDAD TIPO B** | |
| Espesor (mm) (+/- 0,2mm) | 15 |
| Dimensiones (mm x mm) | 1,220 x 2,440 |
| Densidad (Kg/m3) | 550 - 600 |
| Tipo de Resina | Fenólica |
| **TUBERÍA ESTRUCTURAL LAMINADA EN CALIENTE O LAMINADO EN FRIO** | |
| DIAMETRO EXTERIOR | 1" |
| LARGO mm | 4500 - 6000 - 7000 |
| ESPESOR mm | 1,5 |
| **CHAPA LAMINADA AL FRIO Ó CALIENTE** | |
| TAMAÑO L/F (mm X mm) | 1220 X 2440 |
| DENSIDAD (mm) | 0,9 |

**MADERA PARA LA FABRICACIÓN EN LA REGIÓN AMAZÓNICA**

**DESCRIPCIÓN:**
SU FABRICACIÓN MIXTA EN MADERA Y METAL
MADERA QUE SE UTILIZARÁ PARA LA FABRICACIÓN DE LA MESA **KIT** 2 PARA EGB DE 5to A 7mo

| | |
|---|---|
| **CONTRACHAPADO** | |
| **Especificaciones Técnicas del Tablero Marino** | |
| Espesor (mm) (+/- 0,2mm) | 15 |
| Dimensiones (mm x mm) | 1,220 x 2,440 |
| Densidad (Kg/m3) | 500 - 530 |
| Tipo de Resina | Fenólica |
| **TUBERÍA ESTRUCTURAL LAMINADA EN CALIENTE Ó LAMINADO EN FRIO** | |
| DIAMETRO EXTERIOR | 1" |
| LARGO mm | 4500 - 6000 - 7000 |
| ESPESOR mm | 1,5 |
| **CHAPA LAMINADA AL FRIO Ó CALIENTE** | |
| TAMAÑO L/F (mm X mm) | 1220 X 2440 |
| DESNSIDAD (mm) | 0,9 |

**COMPONENTES PRINCIPALES DE LA MESA DE EGB KIT 2:**

- Tubos de Acero de 1" de diámetro exterior, espesor 1,5mm
- Portalibro de Tol 0,9 mm = 900 micras de espesor
- Soldadura Tipo MIG (cordón pulido sin rebabas)
- Regatones de polipropileno alto impacto macho – hembra (ver fotografía en anexo)
- Tuerca y perno enroscable 1/4" cabeza lisa y avellanada (ver fotografía en anexo)
- Platina para sujeción de tuerca, perno espesor de 1,5mm (ver fotografía en anexo)
- Pintura electroestática TEXTURIZADA **VERDE FORESTAL COD: RAL 6010; 6016; 6024**
- Tablero contrachapado de 15mm de espesor

SERCOP
SERVICIO NACIONAL DE CONTRATACIÓN PÚBLICA

# Anexos

## Gama de Colores

| | | | | | | |
|---|---|---|---|---|---|---|
| RAL 1000 | RAL 1011 | RAL 1019 | RAL 1033 | RAL 2009 | RAL 3004 | RAL 3015 |
| RAL 1001 | RAL 1012 | RAL 1020 | RAL 1034 | RAL 2010 | RAL 3005 | RAL 3016 |
| RAL 1002 | RAL 1013 | RAL 1021 | RAL 2000 | RAL 2011 | RAL 3007 | RAL 3017 |
| RAL 1003 | RAL 1014 | RAL 1023 | RAL 2001 | RAL 2012 | RAL 3009 | RAL 3018 |
| RAL 1004 | RAL 1015 | RAL 1024 | RAL 2002 | RAL 3000 | RAL 3011 | RAL 3020 |
| RAL 1005 | RAL 1016 | RAL 1027 | RAL 2003 | RAL 3001 | RAL 3012 | RAL 3022 |
| RAL 1006 | RAL 1017 | RAL 1028 | RAL 2004 | RAL 3002 | RAL 3013 | RAL 3027 |
| RAL 1007 | RAL 1018 | RAL 1032 | RAL 2008 | RAL 3003 | RAL 3014 | RAL 3031 |

| | | | | | | |
|---|---|---|---|---|---|---|
| RAL 4001 | RAL 4009 | RAL 5008 | RAL 5017 | RAL 6000 | RAL 6008 | RAL 6016 |
| RAL 4002 | RAL 5000 | RAL 5009 | RAL 5018 | RAL 6001 | RAL 6009 | RAL 6017 |
| RAL 4003 | RAL 5001 | RAL 5010 | RAL 5019 | RAL 6002 | RAL 6010 | RAL 6018 |
| RAL 4004 | RAL 5002 | RAL 5011 | RAL 5020 | RAL 6003 | RAL 6011 | RAL 6019 |
| RAL 4005 | RAL 5003 | RAL 5012 | RAL 5021 | RAL 6004 | RAL 6012 | RAL 6020 |
| RAL 4006 | RAL 5004 | RAL 5013 | RAL 5022 | RAL 6005 | RAL 6013 | RAL 6021 |
| RAL 4007 | RAL 5005 | RAL 5014 | RAL 5023 | RAL 6006 | RAL 6014 | RAL 6022 |
| RAL 4008 | RAL 5007 | RAL 5015 | RAL 5024 | RAL 6007 | RAL 6015 | RAL 6024 |

| | | | | | | |
|---|---|---|---|---|---|---|
| RAL 6025 | RAL 7000 | RAL 7009 | RAL 7022 | RAL 7034 | RAL 7043 | RAL 8008 |
| RAL 6026 | RAL 7001 | RAL 7010 | RAL 7023 | RAL 7035 | RAL 7044 | RAL 8011 |
| RAL 6027 | RAL 7002 | RAL 7011 | RAL 7024 | RAL 7036 | RAL 8000 | RAL 8012 |
| RAL 6028 | RAL 7003 | RAL 7012 | RAL 7026 | RAL 7037 | RAL 8001 | RAL 8014 |
| RAL 6029 | RAL 7004 | RAL 7013 | RAL 7030 | RAL 7038 | RAL 8002 | RAL 8015 |
| RAL 6032 | RAL 7005 | RAL 7015 | RAL 7031 | RAL 7039 | RAL 8003 | RAL 8016 |
| RAL 6033 | RAL 7006 | RAL 7016 | RAL 7032 | RAL 7040 | RAL 8004 | RAL 8017 |
| RAL 6034 | RAL 7008 | RAL 7021 | RAL 7033 | RAL 7042 | RAL 8007 | RAL 8019 |

| | | | |
|---|---|---|---|
| RAL 8022 | RAL 8028 | RAL 9003 | RAL 9011 |
| RAL 8023 | RAL 9000 | RAL 9004 | RAL 9016 |
| RAL 8024 | RAL 9001 | RAL 9005 | RAL 9017 |
| RAL 8025 | RAL 9002 | RAL 9010 | RAL 9018 |

Die Farbangaben sind unverbindlich (Webdarstellung) und dienen lediglich der Orientierung.

## Fotografía Tornillo Avellanado

**PARA ESPALDAR DE LAS SILLAS**

**PARA ASIENTOS DE LAS SILLAS Y TABLEROS DE MESAS**

## Fotografía de regatón

**Fotografía de Platinas**

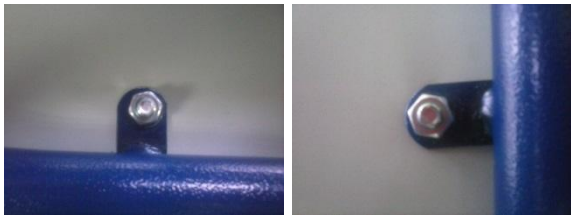

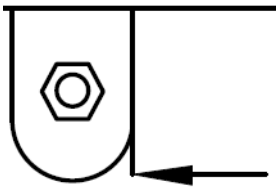

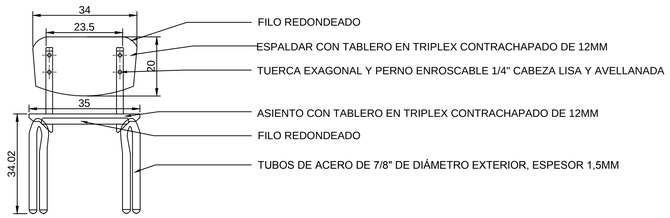


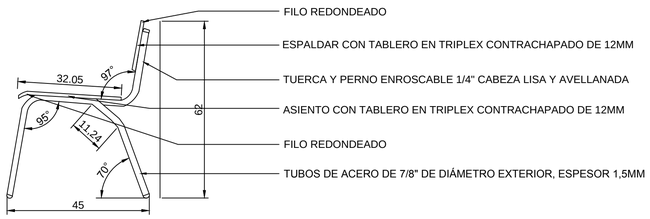


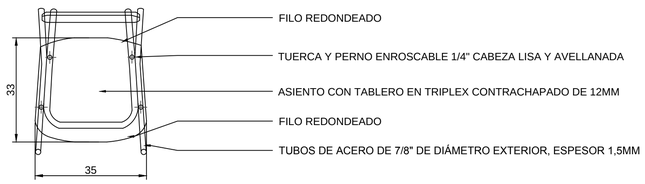


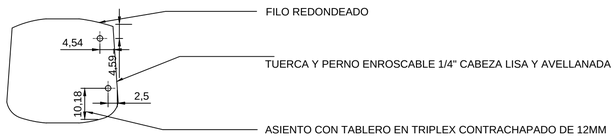


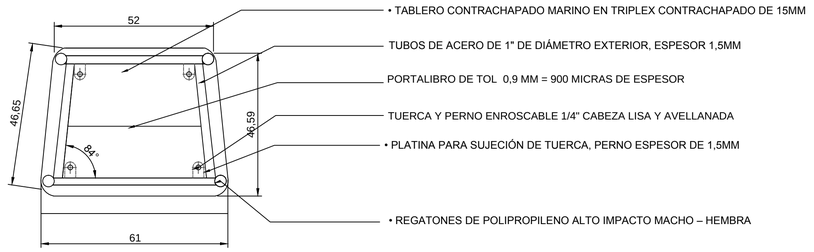


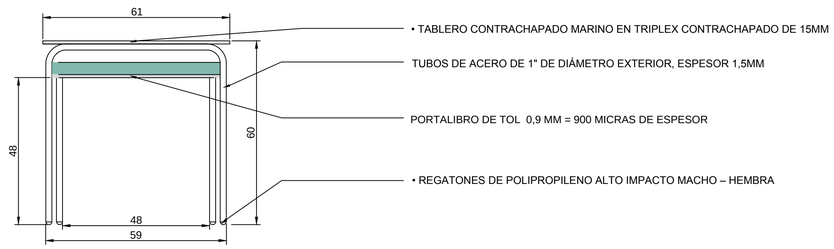


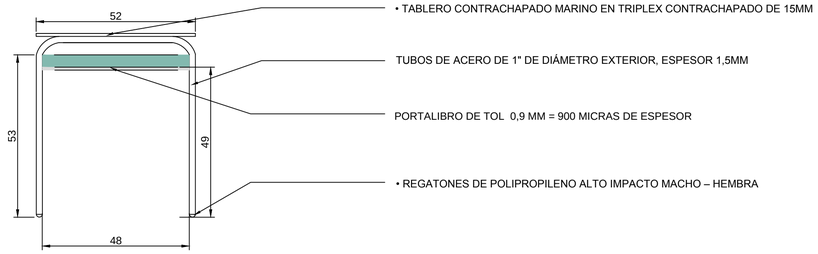


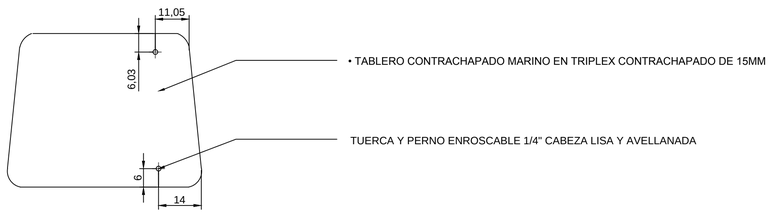


Ministerio de Educación

SUBSECRETARÍA DE ADMINISTRACIÓN ESCOLAR

REVISIÓN DEL MINISTERIO DE EDUCACIÓN

MUESTRA:

PROYECTO:

MOBILIARIO

CONTIENE:

SILLA Y MESA TALLA 2 PARA 5to a 7mo DE E.G.B.

DISEÑO:

SAE

| ESCALA: | FECHA: | CÓDIGO: |
|---|---|---|
| 1:10 | FEBRERO 2015 | |

COLABORACIÓN:

DIRECCION NACIONAL DE OPERACIONES Y LOGISTICA

PROVISIONES

LÁMINA N.º

2